

RILIEVO FOTOGRAFICO LOTTO 4



VISTA DA VIA PROLIN DEL LOTTO 4



ALTRA VISTA DA VIA PROLIN





VISTA DA SUD DEGLI IMMOBILI A CORTINA



VISTA DALLA CORTE DEI SUB 1 E 2 MAPPALE 225



IL PASSAGGIO COPERTO DEL MAPPALE 407



L'AREA DI PERTINENZA DEL MAPPALE 407



RILIEVO FOTOGRAFICO LOTTI 5 – 6



VISTA DA VIA PROLIN



VISTA DEL SUB 4 DA OVEST





VISTA DEL SUB 3 DA OVEST



VISTA DEI MAPPALI 403 E 404





L'ACCESSORIO DEL MAPPALE 403



VISTA INTERNA DEL SUB 4





VISTA INTERNA DEL SUB 4 VERSO SUD

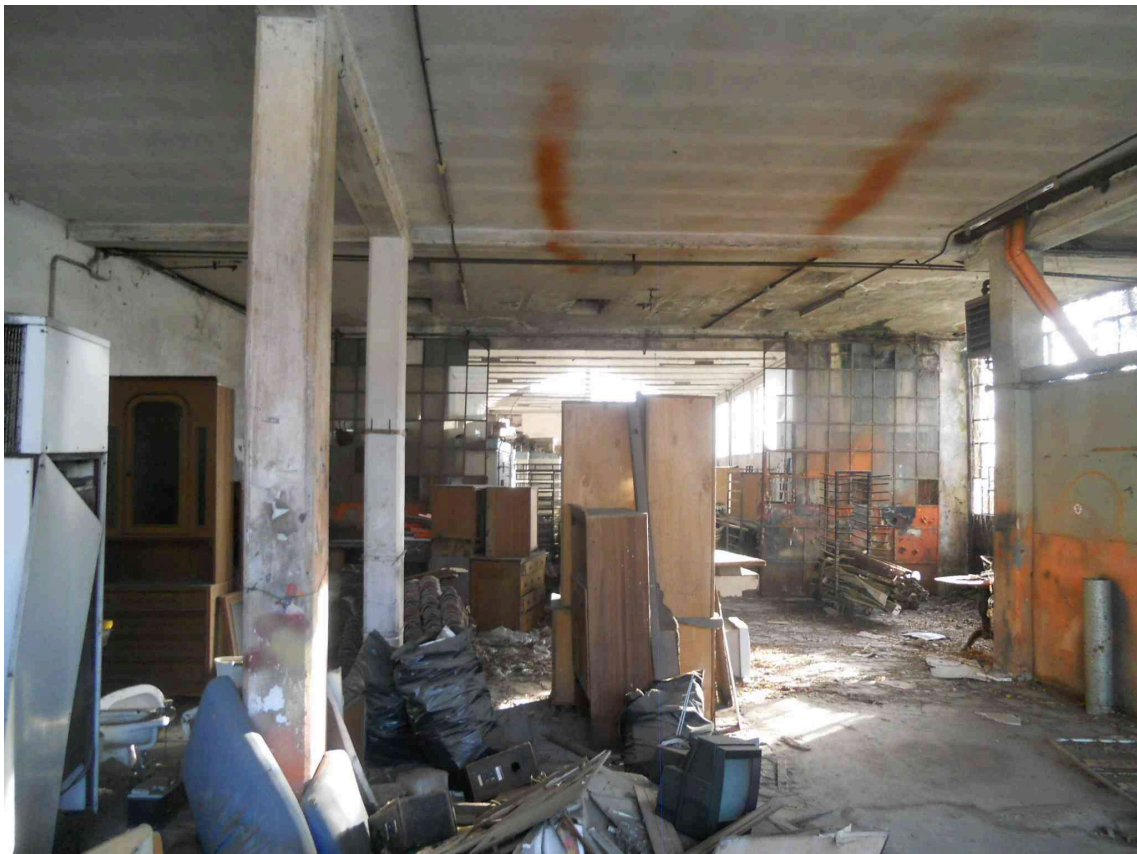

VISTA INTERNA DEL SUB 4 VERSO VIA PROLIN



VISTA INTERNA DEL SUB 3



LA PARTE SUD DEL SUB 3





LA SCALA DI INGRESSO DEL SUB 5 DA VIA PROLIN



UNA STANZA DEL SUB 5 AL P.1°



VISTA DELLA CUCINA DEL SUB 5



VISTA DI UN BAGNO DEL SUB 5

RILIEVO FOTOGRAFICO LOTTI 7 – 8 – 9



GLI INGRESSI DEI SUB 8, 9 E 10 SU VIA PROLIN



VISTA VERSO LA PALAZZINA CON GLI APPARTAMENTI AL P. 1°





VISTA DALLA CORTE DEL SUB 8



VISTA DELLA TETTOIA





VISTA DEL DEPOSITO SILOS



VISTA DEGLI INGRESSI DEI DEPOSITI





VISTA DELLE TETTOIE E DEI RIPOSTIGLI A SUD



INTERNO DEL DEPOSITO MERCE PANIFICIO



L'UFFICIO DEL PANIFICIO



VISTA DEL LABORATORIO PARTE ALTA DEL PANIFICIO



VISTA DEL LABORATORIO VERSO VIA PROLIN DEL PANIFICIO



VISTA DEI FORNI NEL LABORATORIO DEL PANIFICIO





VISTA DEI FORNI NEL LABORATORIO DEL PANIFICIO



L'INTERNO DEI 2 DEPOSITI





IL SOGGIORNO DEL SUB 10



UNA STANZA DEL SUB 10





VISTA DI UN BAGNO DEL SUB 9



VISTA DEL RIPOSTIGLIO DEL SUB 10





IL TERRAZZO COMUNE CUI SI AFFACCIANO I SUB 9 E 10



LA CUCINA AL P.1 DEL SUB 10



UNA CAMERA DEL SUB 10



VISTA DI UN BAGNO DEL SUB 10



RILIEVO FOTOGRAFICO LOTTO 10



FOTO AEREA DEL MAPPALE 1283 CON LA CARROZZERIA ED IL PANIFICIO A DESTRA

RILIEVO FOTOGRAFICO LOTTO 11



IL CUL DE SAC DI VIA PETRARCA



LO SLARGO AD USO PARCHEGGIO DI VIA PETRARCA





ALTRA VISTA DI VIA PETRARCA



L'INNESTO DI VIA PETRARCA SU VIA MANZONI



VISTA DI VIA MANZONI VERSO VIA PROLIN



VISTA DI VIA MANZONI VERSO SUD

